



**PANDUAN PENGGUNA AWAM
UNTUK
PERMOHONAN PROGRAM SKM
MELALUI LAMAN e-JPK**

**BRIEF USER GUIDE ON
CENTRALIZED PUBLIC REGISTRATION
FOR SKM COURSES VIA
e-JPK PORTAL**

**JABATAN PEMBANGUNAN KEMAHIRAN
KEMENTERIAN SUMBER MANUSIA
MALAYSIA**

KANDUNGAN (TABLE OF CONTENTS)

MUKA-SURAT PAGE

A) INTRODUCTION TO ONLINE REGISTRATION	
A-1) PROCESS FLOW	1
A-2) MENU SELECTION FROM MAIN SCREEN	2
A-3) FIRST TIME LOG IN	3
B) NATURE OF APPLICATION	4
B-1) APPLICANT'S DETAILS	5
B-2) CANDIDATE DETAILS	6
B-3) ACADEMIC DETAILS	7
B-3-1) ADDITIONAL ACADEMIC SUBJECTS	8
B-4) QUALIFICATION DETAILS	9
C) COURSE SELECTION & SEAT BOOKING	10
C-1) SEAT BOOKING FOR SKM COURSES	11
C-2) FINAL CHECK ON APPLICATION & CONFIRM BOOKING	12
D) CHECKING ON APPLICATION STATUS	13
D-1) ACCESSING SYSTEM TO CHECK APPLICATION STATUS	14
D-2) ADD / DELETE APPLICATION	15
D-3) CANCELLING APPLICATION	16

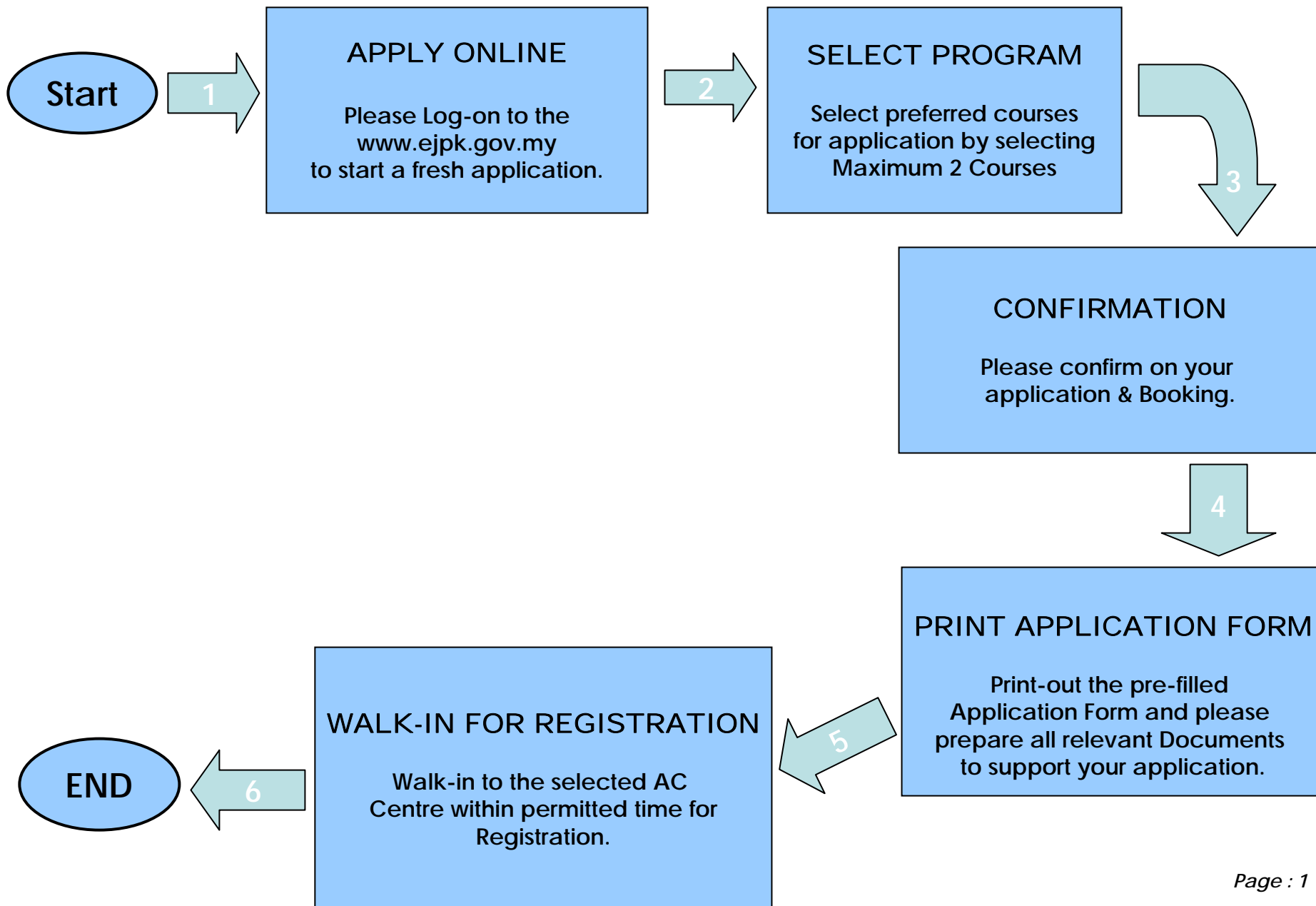

01
Pegguna Awam

02
Pegguna eJPK

03
Maklumat Sijil
Kemahiran Malaysia
SKM

04
Maklumat Pentauliahan
Pencapaian Terdahulu
SKM-PPT

05
Maklumat Sistem
Latihan Dual Nasional
SLDN

09
F . A . Q
Soalan Lazim

PENGGUNA AWAM

1

Click on "Permohonan Baru" for new candidate Registration.

20 Jan 2009 : Selamat Tahun Baru Cina

Pihak JPK mengucapkan Selamat Tahun Baru Cina.

Sistem Pengambilan Pelatih Berpusat (eCAST)

[Permohonan Baru](#)

[Semak Status Permohonan](#)

[Panduan Pengguna eCAST BM / English](#)

Click on this to download eCAST User Manual either in Malay or English.

Click on "Semak Status Permohonan" to view your application.

Sistem Penilaian Kemahiran Malaysia Melalui Pusat Bertauliah (SKM-PB)

[Permohonan Untuk Pentauliahan Pusat Baru](#)

[Semak Status Permohonan](#)

Sistem Penilaian Kemahiran Malaysia Melalui Kaedah Pentauliahan Pencapaian Terdahulu (SKM-PPT)

Daftar Sebagai Majikan (Pegguna Awam) Untuk Mendaftar Pekerja (Calon) Melalui SKM-PPT

Daftar Sebagai Calon Untuk Penilaian Kemahiran Malaysia Melalui Melalui SKM-PPT

[Semak Status Pendaftaran](#)

Sistem Latihan Dual Nasional (SLDN)

[Permohonan Pendaftaran Syarikat Untuk SLDN](#)

[Semak Status Permohonan](#)

[Permohonan Pendaftaran Pusat Latihan Untuk SLDN](#)

[Semak Status Permohonan](#)

[Daftar Sebagai Calon Untuk Perantisan SLDN](#)

[Kemaskini Profil](#)

Tenaga Pakar Industri / Pengajar

[Permohonan Untuk Peniktirafan Baru Sebagai Tenaga Pakar Industri/Pengajar \(Personel\)](#)

[Semak Status Permohonan](#)

[Informasi mengenai SKM](#) | [Informasi mengenai PPT](#) | [Informasi mengenai SLDN](#)

01

Pengguna Awam

02

Pengguna eJPK

03

Maklumat Sijil
Kemahiran Malaysia

SKM

04

Maklumat Pentauliahan
Pencapaian Terdahulu

SKM-PPT

05

Maklumat Sistem
Latihan Dual Nasional

SLDN

09

F . A . Q

Soalan Lazim

**PENDAFTARAN CALON UNTUK SISTEM PENGAMBILAN PELATIH
BERPUSAT (eCAST) – SIJIL KEMAHIRAN MALAYSIA**

No. Kad Pengenalan

850203041203

ID Pengguna

HAZMIR

Kata laluan

●●●●●●

Sah Kata laluan

●●●●●●

Please key in your "IC" number
ID Pengguna and Kata Laluan as
you prefer.

Note:
Please follow the given example
On the left.

After complete fill up the
column please click 'Daftar'

▶ Daftar

* Sila dapatkan Adobe Acrobat Reader secara percuma untuk membuka borang permohonan atau laporan di

<http://www.adobe.com/products/reader/>

[Laman Utama](#)
[Daftar keluar](#)

JENIS PERMOHONAN

[Jenis Permohonan](#)
[Daftar Oleh](#)
[Maklumat Calon](#)
[Maklumat Akademik](#)
[Maklumat Mata Pelajaran](#)
[Maklumat Kelayakan](#)
[Pilihan Program & Pusat](#)
[Pengesahan Permohonan](#)

Rekod Telah Disimpan

Message "Rekod Telah Disimpan" Will display once page is saved.

Penerimaan Permohonan Pengambilan Ke Dalam Pusat Yang Ditauliah Oleh JPK

Mohon Untuk *

[Pilih Salah Satu] ▼
 [Pilih Salah Satu]
 Sendiri
 Bagi Pihak Calon

- 1) Select " **Sendiri**" for self registration
- 2) Select "**Bagi pihak calon**" if you are registering on behalf candidates. (e.g : Parents registering for children)

Perlu Bantuan Kewangan *

[Pilih Salah Satu] ▼
 [Pilih Salah Satu]
 Tidak Perlu
 Perlu

*If you have selected " **Bagi Pihak Calon**" please complete the fields on "B-1" on the next page.*

Jenis Kursus Kemahiran *

Sijil Kemahiran Malaysia (SKM) ▼

Simpan

Click " Simpan" to save the Information before proceed to the next page.

DAFTAR OLEH

Jenis Permohonan
Daftar Oleh
Maklumat Calon
Maklumat Akademik
Maklumat Mata Pelajaran
Maklumat Kelayakan
Pilihan Program & Pusat
Pengesahan Permohonan

Bahagian A - Daftar Oleh (Perlu di isi, jika pendaftaran adalah bagi pihak calon)

Warganegara *	<input type="text" value="MALAYSIA"/>
No. K/P Baru / Id lain / Pasport*	<input type="text" value="550505145555"/>
Nama *	<input type="text" value="AHMAD BASRI B AHMAD ISMAIL"/>
Hubungan Dengan Calon*	<input type="text" value="Ibu-Bapa"/>
Sila Nyatakan	<input type="text"/>
No. Telefon	<input type="text" value="03-20303030"/>
No. Telefon Bimbit	<input type="text" value="012-2303030"/>
Alamat e-Mel	<input type="text" value="ahmad@gmail.com"/>

1
Please Fill up Personal details.

Fill up at least one of the following fields

Simpan

2

Click " Simpan " to save the information, before proceed to the next page.

MAKLUMAT CALON

- Jenis Permohonan
- Daftar Oleh
- Maklumat Calon
- Maklumat Akademik
- Maklumat Mata Pelajaran
- Maklumat Kelayakan
- Pilihan Program & Pusat
- Pengesahan Permohonan

Bahagian B - Maklumat Peribadi Calon (Pelajar)

Warganegara *

No. K/P Baru / Id lain / Passport *

Nama*

Gambar

Tarikh Lahir *

Jantina *

Taraf Perkahwinan *

Bangsa *

Lain-lain (Bangsa)

Bumiputera *

Kategori *



1

Please fill up the fields on required information.

Alamat Kediaman

Alamat *

Poskod *

Bandar *

Negeri *

Negara *

Alamat Surat-Menyurat

Alamat *

Poskod *

Bandar *

Negeri *

Negara *

No. Telefon

No. Telefon Bimbit

Alamat e-Mel

2

Click this button to copy The above address "if" Mailing address is same As above.

Fill up at least one of the following fields

3

Click " Simpan" to save the information, before proceed to the next page.

MAKLUMAT AKADEMIK

Jenis Permohonan
Daftar Oleh
Maklumat Calon
Maklumat Akademik
Maklumat Mata Pelajaran
Maklumat Kelayakan
Pilihan Program & Pusat
Pengesahan Permohonan

Rekod Telah Disimpan

Bahagian C - Maklumat Keputusan Akademik Tertinggi (Wajib)

Jenis Kelayakan *	<input type="text" value="MCE / SPM (Tingkatan 5)"/>
Sila Nyatakan	<input type="text"/>
Tahun *	<input type="text" value="2000"/>
Nama Sekolah / Institut *	<input type="text" value="SEK MEN KEB AMPANG"/>
Gred / Agregat *	<input type="text" value="LULUS"/> (Contoh: Lulus , Gagal , A1, A2)
<u>Mata Pelajaran</u>	<u>Keputusan</u>
Bahasa Malaysia *	<input type="text" value="A1"/> (Contoh: Lulus , Gagal , A1, A2)
Bahasa Inggeris *	<input type="text" value="B4"/>
Matematik *	<input type="text" value="B4"/>
Sains *	<input type="text" value="C5"/>
Sejarah *	<input type="text" value="B3"/>

Please fill up all the required Academic Information's.

Go to next screen if you Have additional subject Information.

KELAYAKAN SKM

- Jenis Permohonan
- Daftar Oleh
- Maklumat Calon
- Maklumat Akademik
- Maklumat Mata Pelajaran
- Maklumat Kelayakan
- Pilihan Program & Pusat
- Pengesahan Permohonan

Bahagian C - Maklumat Keputusan Akademik Tertinggi (Tambahan)

Mata Pelajaran *

Keputusan * (Contoh: Lulus , Gagal , A1, A2)

Mata Pelajaran Lain-lain	Keputusan		
MATEMATIK TAMBAHAN	A1	Kemaskini	Hapus

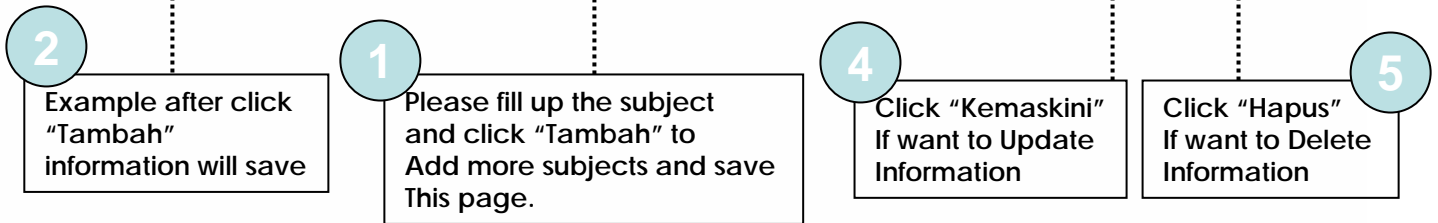

3 If want add more Academic Informations Please click "Tambah Mata Pelajaran Lain-lain"

2 Example after click "Tambah" information will save

1 Please fill up the subject and click "Tambah" to Add more subjects and save This page.

4 Click "Kemaskini" If want to Update Information

5 Click "Hapus" If want to Delete Information

KELAYAKAN SKM

Jenis Permohonan	Bahagian D - Maklumat Kelayakan Sijil Kemahiran (jika ada)	
Daftar Oleh	Jenis Sijil *	Sijil <input type="button" value="v"/>
Maklumat Calon	Tahun *	2001
Maklumat Akademik	No. Siri Sijil *	A00007
Maklumat Mata Pelajaran	Kod NOSS *	 A-010-1 Pembuat Perabot
Maklumat Kelayakan	Institusi Latihan*	<input type="text" value="PUSAT LATIHAN MURNI"/> <input type="button" value="Tambah"/> <input type="button" value="Padam"/>
Pilihan Program & Pusat		
Pengesahan Permohonan		

1 Please click on the drop down menu To select certificate type.

2 Click "Kod NOSS" to select Noss Program

3 Click "Tambah" to add and save this page.

4 Click "Tambah Kelayakan" for Additional Certification if there is any.

[Tambah Kelayakan](#)

MAKLUMAT PROGRAM

Jenis Permohonan
Daftar Oleh
Maklumat Calon
Maklumat Akademik
Maklumat Mata Pelajaran
Maklumat Kelayakan
Pilihan Program & Pusat
Pengesahan Permohonan

Tiada rekod yang dijumpai.

Pendaftaran & Permohonan Tempat Untuk Kursus Kemahiran yang Ditawar Oleh Pusat Bertauliah

NOTIS

Anda boleh memohon maksimum 2 (DUA) tempat untuk Program Kursus Kemahiran (Satu Program - Satu Pusat Bertauliah)

Anda dikehendaki menghadirkan diri di Pusat Bertauliah pilihan anda sebelum atau selewat-lewatnya pada :

(Jika gagal berbuat demikian, permohonan tersebut akan DIBATALKAN)

Bagi permohonan dalam senarai menunggu, anda perlu menyemak status permohonan anda dari masa ke semasa.

Senarai Kursus Kemahiran & Pusat Bertauliah Yang Anda Pilih

[Permohonan Kursus Kemahiran](#)

Seterusnya >>

Please click on "[Permohonan Kursus Kemahiran](#)" to proceed on booking available seats on offered SKM programs.

Important Notice for Students Information

SEAT BOOKING FOR SKM COURSES. - TEMPAHAN TEMPAT UNTUK PROGRAM KURSUS KEMAHIRAN-

PERMOHONAN KURSUS KEMAHIRAN

- Jenis Permohonan
- Daftar Oleh
- Maklumat Calon
- Maklumat Akademik
- Maklumat Mata Pelajaran
- Maklumat Kelayakan
- Pilihan Program & Pusat
- Pengesahan Permohonan

PERMOHONAN KURSUS KEMAHIRAN

Nama Pusat Bertauliah:

Sektor Pilihan Saya: Pilih / Padam

Program Pilihan Saya: Pilih / Padam

Program Yang Ditawar Bermula Dari Bulan: (Dan Keatas) Pilih / Padam

Negeri Pilihan Saya: Pilih / Padam

Kumpulan Pusat: Pilih / Padam

Search function

Click "Butiran" To get more information On offered SKM Course.

NOTIS
Anda boleh menempah maksimum 2 (DUA) tempat untuk Program Kursus Kemahiran (Satu Program - Satu Pusat Bertauliah)

Senarai Program Kursus Kemahiran Yang Ditawar Oleh Pusat Bertauliah Berkenaan. Buka Untuk Permohonan

	Nama Program (Kod)	No. Pengambilan	Tempoh Program	Jenis Pengambilan	Nama Pusat Bertauliah	Fi Program (RM)	Tempat Kekosongan	Tempat Kekosongan Senarai Menunggu	
<input checked="" type="checkbox"/>	Juruteknik Kepingan Logam (H-070-3)	K01015-H-070-3-0032	10 Jan 2009-09 Jan 2010	Sepenuh Masa	PUSAT KEMAHIRAN TEKNOLOGI (CAW PENDANG)	3500.00	1	1	Butiran
<input checked="" type="checkbox"/>	Jurubina Bangunan (B-010-1)	L00009-B-010-1-0001	01 Feb 2009-04 Feb 2010	Sepenuh Masa	OXFORD TRAINING INSTITUTE	500.00	14	15	Butiran
<input type="checkbox"/>	Pembuat Perabot (A-010-1)	PB001-A-010-1-0077	03 Feb 2009-02 Feb 2010	Sepenuh Masa	INSTITUT LATIHAN PERINDUSTRIAN (KL)	3888.00	4	5	Butiran
<input type="checkbox"/>	Pembuat Perabot (A-010-1)	PB001-A-010-1-0077	03 Feb 2009-02 Feb 2010	Sepenuh Masa	INSTITUT LATIHAN PERINDUSTRIAN (KL)	3888.00	4	5	Butiran

1
Please select preferred Courses & AC Centre. Please be aware that you are allowed to Choose maximum 2 courses.

2
Please Click on this button to Book the selected program with Respective AC Centre.

3
Click "Keluar" to view the Selected Centre & Program.

PENGESAHAN PERMOHONAN

- Jenis Permohonan
- Daftar Oleh
- Maklumat Calon
- Maklumat Akademik
- Maklumat Mata Pelajaran
- Maklumat Kelayakan
- Pilihan Program & Pusat
- Pengesahan Permohonan

Semakan & Pengesahan Permohonan

Bahagian	Status
A - Daftar Oleh	Tidak Perlu
B - Maklumat Peribadi Calon	Siap
C - Maklumat Keputusan Akademik Tertinggi	Siap
D - Maklumat Kelayakan Sijil Kemahiran	Siap
E - Pilihan Program Kemahiran & Pusat Bertauliah	Siap

Application Status

SILA AMBIL PERHATIAN

Permohonan ke atas Program Kemahiran & Pusat Bertauliah tadi belum lagi disahkan akan kekosongan tempat yang ditempah. Anda hendaklah membuat pengakuan ke atas maklumat yang diisi serta tekan butang SAH & HANTAR UNTUK PERMOHONAN KURSUS YANG DIPILIH untuk memastikan permohonan anda diterima dan disahkan.

Saya mengaku bahawa maklumat yang diisi dalam permohonan ini adalah benar. Saya memahami bahawa sekiranya ada di antara maklumat ini didapati palsu, maka permohonan saya akan DIBATALKAN.

SAH & HANTAR UNTUK TEMPAHAN TEMPAT YANG DIPILIH
BATALKAN PERMOHONAN INI
Cetak

1 Please tick the check box to Acknowledge & Confirm Your registration.

2 Please click this button To send your application To the selected AC Centre.

3 Press "Cetak" to Print Application Form

01

Pegguna Awam

02

Pegguna eJPK

03

SKM

Maklumat Sijil
Kemahiran Malaysia

04

SKM-PPT

Maklumat Pentauliah
Pencapaian Terdahulu

05

SLDN

Maklumat Sistem
Latihan Dual Nasional

09

Soalan Lazim

F . A . Q

PENGGUNA AWAM

Click on "Semak Status Permohonan"
To check latest updates on registration.

Sistem Pengambilan Pelatih Berpusat (eCAST) **Panduan Pengguna eCAST** [BM](#) / [English](#)

[Permohonan Baru](#)

[Semak Status Permohonan](#)

Sistem Penilaian Kemahiran Malaysia Melalui Pusat Bertauliah (SKM-PB)

[Permohonan Untuk Pentauliah Pusat Baru](#)

[Semak Status Permohonan](#)

Sistem Penilaian Kemahiran Malaysia Melalui Kaedah Pentauliah Pencapaian Terdahulu (SKM-PPT)

Daftar Sebagai Majikan (Pegguna Awam) Untuk Mendaftar Pekerja (Calon) Melalui SKM-PPT

Daftar Sebagai Calon Untuk Penilaian Kemahiran Malaysia Melalui Melalui SKM-PPT

[Semak Status Pendaftaran](#)

Sistem Latihan Dual Nasional (SLDN)

[Permohonan Pendaftaran Syarikat Untuk SLDN](#)

[Semak Status Permohonan](#)

[Permohonan Pendaftaran Pusat Latihan Untuk SLDN](#)

[Semak Status Permohonan](#)

[Daftar Sebagai Calon Untuk Perantisan SLDN](#)

[Kemaskini Profil](#)

Tenaga Pakar Industri / Pengajar

[Permohonan Untuk Peniktirafan Baru Sebagai Tenaga Pakar Industri/Pengajar \(Personel\)](#)

[Semak Status Permohonan](#)

20 Jan 2009 : Selamat Tahun Baru Cina

Pihak JPK mengucapkan Selamat Tahun Baru Cina.

01
Pegguna Awam

02
Pegguna eJPK

03
SKM
Maklumat Sijil
Kemahiran Malaysia

04
SKM-PPT
Maklumat Pentauliahan
Pencapaian Terdahulu

05
SLDN
Maklumat Sistem
Latihan Dual Nasional

09
Soalan Lazim
F . A . Q

SEMAKAN STATUS PENDAFTARAN (eCAST) – SIJIL KEMAHIRAN MALAYSIA

No. Kad Pengenalan
ID Pengguna
Kata laluan

850203041203
HAZMIR
●●●●●●

Login

Please fill up your Log in Details,
Must use same ID and Password
as you register.

* Sila dapatkan Adobe Acrobat Reader secara percuma untuk membuka borang permohonan atau laporan di
<http://www.adobe.com/products/reader/>

MAKLUMAT PROGRAM

Jenis Permohonan
Daftar Oleh
Maklumat Calon
Maklumat Akademik
Maklumat Mata Pelajaran
Maklumat Kelayakan
Pilihan Program & Pusat
Pengesahan Permohonan

Pendaftaran & Permohonan Tempat Untuk Kursus Kemahiran yang Ditawar Oleh Pusat Bertauliah
NOTIS

Anda boleh memohon maksimum 2 (DUA) tempat untuk Program Kursus Kemahiran (Satu Program - Satu Pusat Bertauliah)

Anda dikehendaki menghadiri diri di Pusat Bertauliah pilihan anda sebelum atau selepas lewatnya pada :

(Jika gagal berbuat demikian, permohonan tersebut akan DIBATALKAN)

Bagi permohonan dalam senarai menunggu, anda perlu menyemak status permohonan anda dari masa ke semasa.

20 Jan 2009

Senarai Kursus Kemahiran & Pusat Bertauliah Yang Anda Pilih

Nama Program	No.Pengambilan	Tempoh Program	Jenis Pengambilan	Nama Pusat Bertauliah	Fi Program (RM)	Status	Jenis Permohonan		
Juruteknik Kepingan Logam (H-070-3)	K01015-H-070-3-0043	15 Jan 2009 - 11 Jul 2009	Sepenuh Masa	PUSAT KEMAHIRAN TEKNOLOGI (CAW PENDANG) (K01015)	3500.00	Tunggu Untuk Pendaftaran Dengan Pusat	Senarai Utama	Maklumat Pengambilan	Batal Permohonan
Jurubina Bangunan (B-010-1)	L00009-B-010-1-0009	03 Feb 2009 - 02 Feb 2010	Sepenuh Masa	OXFORD TRAINING INSTITUTE (L00009)	500.00	Tunggu Untuk Pendaftaran Dengan Pusat	Senarai Utama	Maklumat Pengambilan	Batal Permohonan

Seterusnya >>:

Current status on application.

Please register at selected Accredited Centre before the below mentioned date, with printed application forms and relevant supporting documents.

Click on "Maklumat Pengambilan" to view the intake details

Click on "Batal Permohonan" to cancel booked seats for the program.

PENGESAHAN PERMOHONAN

Jenis Permohonan
Daftar Oleh
Maklumat Calon
Maklumat Akademik
Maklumat Mata Pelajaran
Maklumat Kelayakan
Pilihan Program & Pusat
Pengesahan Permohonan

Semakan & Pengesahan Permohonan**Bahagian**

A - Daftar Oleh
B - Maklumat Peribadi Calon
C - Maklumat Keputusan Akademik Tertinggi
D - Maklumat Kelayakan Sijil Kemahiran
E - Pilihan Program Kemahiran & Pusat Bertauliah

Status

Tidak Perlu
Siap
Siap
Siap
Siap

BATALKAN PERMOHONAN INI**Cetak**

Click on this button to Cancel all your application. Upon selecting this option, the seats which you have booked will be released to the next available candidate.

Press "Cetak" to Reprint Application Form